

**Información General**

Modalidad semipresencial

Duración: 300 horas

**Inscripciones:**

Del 7 al 26 de julio (1ª periodo)

Del 1 al 15 de septiembre (plazas vacantes)

Facultad de Educación Palencia (Unidad de Apoyo a

Departamentos tfno. 979108119

joseluis.gordo@uva.es/unidad.apoyo.edu.pa@uva.es)

Cátedra de Estudios de Género

**Plazas:** 45**Matrícula:** 675,45 euros**Organiza**

Cátedra de Estudios de Género

Facultad de Educación de Palencia

**Colabora**

Dirección General de la Mujer.

Consejería de Familia e Igualdad de Oportunidades (Junta de Castilla y León)

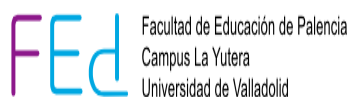
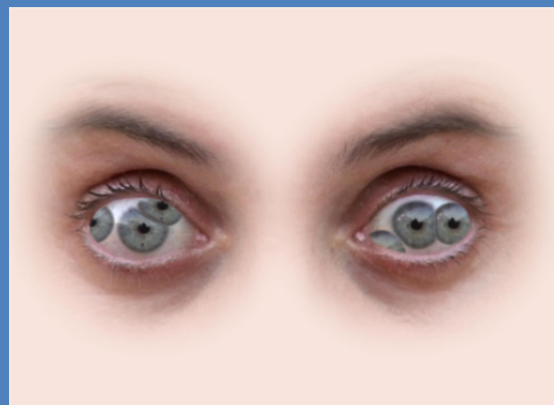
**ESPECIALISTA EN ESTUDIOS  
DE GÉNERO Y GESTIÓN DE  
POLÍTICAS DE IGUALDAD**Marina Nuñez *Multiplícidad***Fechas impartición****Del 16 de octubre de 2017 al 14 de junio  
de 2018, ambos inclusive****Lugar sesiones presenciales****Casa Junco (C/ Mayor nº 19, Palencia)****Coordinación:****Teresa Alario Trigueros.**Directora CEG. Universidad de Valladolid  
talario@arte.uva.es

## CONTENIDOS Y ESTRUCTURA DEL TÍTULO

En la actualidad resulta del máximo interés ofrecer estudios de Postgrado que, desde una perspectiva interdisciplinar, pongan de manifiesto las diferencias derivadas de las relaciones de género en todos los ámbitos vitales y analicen el problema de la violencia de género en nuestra sociedad. En consecuencia, es preciso promover la revisión y actualización científica de los distintos ámbitos de conocimiento, y con ello una revisión crítica de los discursos docentes, así como la de los materiales didácticos.

La necesidad académica de este título tiene su correlato en una importante demanda social que, tanto la Universidad de Valladolid como los responsables de Educación e Igualdad en la Junta de Castilla y León, han reconocido en un Convenio por el que la UVa se compromete a impulsar, promover e incorporar, "en el marco de sus competencias, contenidos específicos sobre igualdad y violencia de género en la correspondiente programación universitaria"

### Competencias Generales del Título

**G1. Capacidad de gestión de la información.** Incluye la capacidad para buscar, manejar y seleccionar críticamente la diversidad de fuentes y documentos para una investigación con orientación de género.

**G2. Capacidad de uso de las TIC.** Implica la utilización de las TIC como medio de búsqueda, identificación, selección y recogida de información en diferentes soportes (textos, diversos tipos de imagen, etc.)

**G3. Conocimiento de métodos y técnicas aplicadas a los estudios de género** en las ciencias sociales, humanas, ciencias de la salud, etc.

**G4. Saber expresarse con claridad y coherencia,** empleando correctamente la terminología de los estudios de género aplicada a las distintas disciplinas

**G5. Conocimiento del lenguaje no sexista** y su uso en diversos ámbitos

La duración del curso de postgrado será de 300 horas, distribuidas del siguiente modo:

1. Materias Teóricas 240 horas
2. Prácticas 60 horas (incluye prácticas y/o Trabajo Final)

A su vez las materias teóricas se dividen en:

- Obligatorias 200 horas
- Optativas 40 horas

A partir de la optatividad se podrán cursar dos itinerarios, cada uno de los cuales pone el acento en una de las dos partes de que se compone el título:

- Intervención y gestión con perspectiva de género (materias optativas 5 y 6)
- Estudios de género: sociedad, educación y cultura (materias optativas 1 a 4)

### Materias obligatorias

1. Teoría Feminista (40 horas)
2. Violencia de Género (40 horas)
3. Educación y teorías de género (40 horas)
4. Género y Comunicación (20 horas)
5. Las mujeres en la cultura (20 horas)
6. Mujeres y trabajo (20 horas)
7. Marco político e institucional para la equidad de género (20 horas)

### Materias optativas:

1. Análisis histórico con perspectiva de género (10 horas)
2. Género y Salud (10 horas)
3. Currículum educativo y equidad de género (10 horas)
4. Género y publicidad (10 horas)
5. Investigación con perspectiva de género (20 horas)
6. Intervención social con perspectiva de género (20 horas)